



VICTIMAS EN EL ESTADO DE MÉXICO



45% †
personas de
20 a 39 años

74% incidentes	
Tlanepantla	Tecámac
Ecatepec	Meteppec
Atizapan	Huixquilucan
Toluca	Tultitlán
Naucalpan	



VICTIMAS EN EL ESTADO DE MÉXICO



Parque vehicular EDOMEX



↑ 66.4%



↑ 29.3%

Incidentes Viales	11,039
Defunciones	1,643
	1,104
	21
	113
	366



Percepción de Movilidad

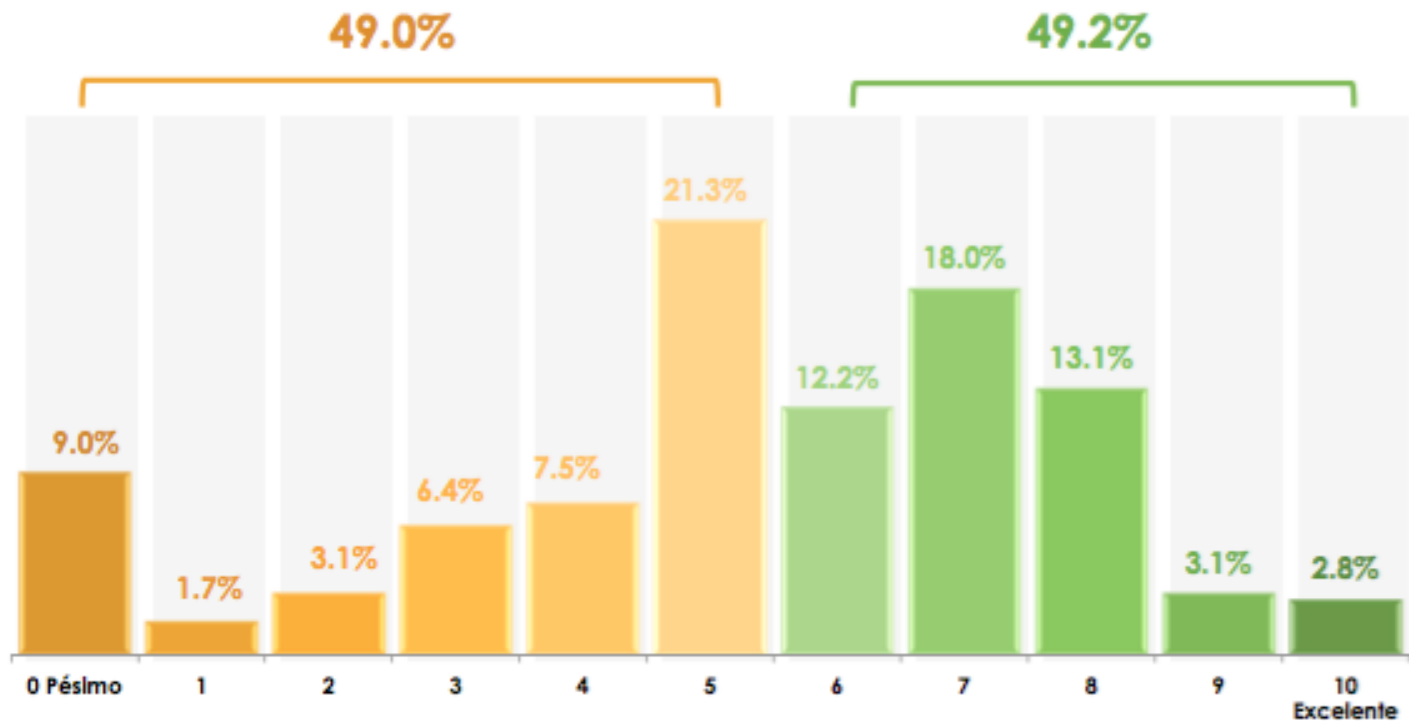

Problemas de Movilidad



PROBLEMAS DE MOVILIDAD

¿Cuál considera usted que es el principal problema de movilidad que enfrenta el Estado de México?



SOLUCIONES A LOS PROBLEMAS DE MOVILIDAD

Y, ¿cómo considera usted que se podría mejorar la movilidad en el Estado de México?



¿Homologación?

La ZMVM habitan 21 millones de personas.

Diariamente se realizan 49 millones de viajes

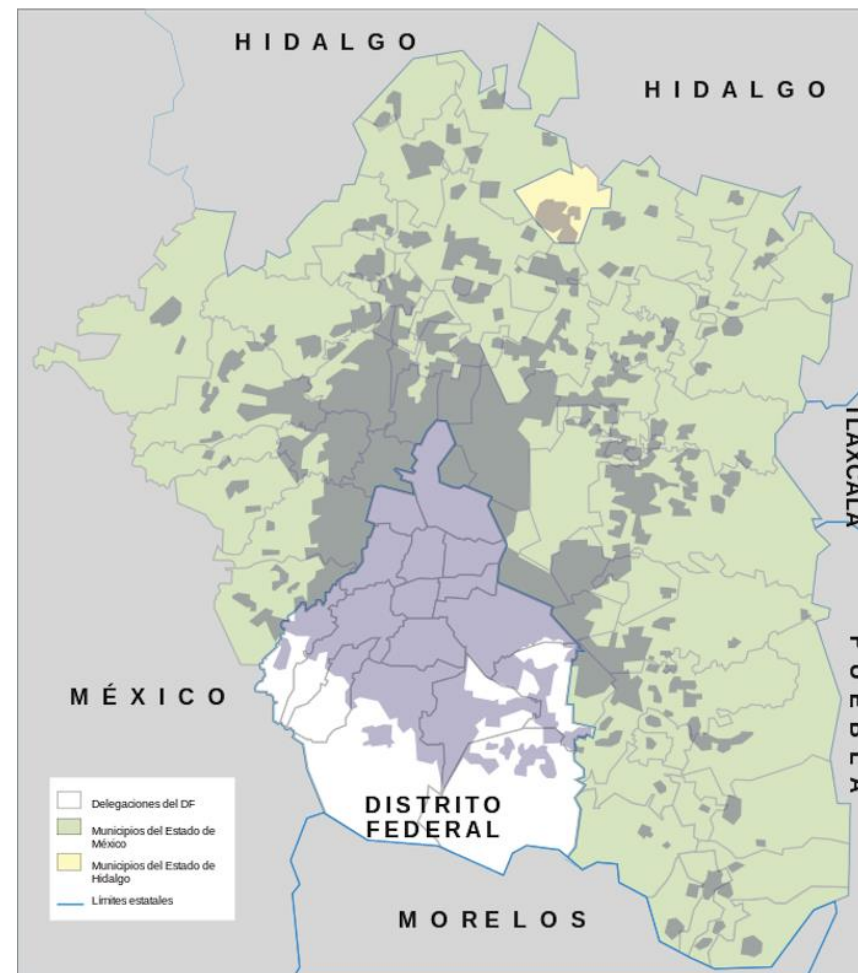

CDMX

EDOMEX



Eventualmente no se percibe el limite geográfico entre ambas regiones



**Nueve de cada diez incidentes viales
se concentran en la ZMVM**

¿Qué necesitamos?



Visión Cero- Metropolitana



Reglamentos y Leyes Metropolitanas



Presupuesto



Redes sociales



México Previene A.C.



@Mexico_Previene



www.mexicoprevieneac.org

