Situación epidemiológica del estado de Oaxaca y la transición alimentaria

Dr. Abelardo Ávila Curiel

Instituto Nacional de Ciencias Médicas y Nutrición Salvador Zubirán

Desde la CDMX, 24 de agosto de 2020

Comparativo 2017/2004 de alumnos evaluados

29 Tlaxcala	119.9
21 Puebla	115.9
19 Nuevo León	114.2
14 Jalisco	107.5
13 Hidalgo	107.4
25 Sinaloa	101.5
27 Tabasco	96.9
32 Zacatecas	94.5
26 Sonora	94.1
06 Colima	93.8
30 Veracruz	89.7
24 San Luis Potosí	89.2
17 Morelos	88.8
22 Querétaro	88.3
28 Tamaulipas	84.8
08 Chihuahua	83.5
18 Nayarit	82.8
15 México	79.7
01 Aguascalientes	78.8
11 Guanajuato	71.6
05 Coahuila	69.8
10 Durango	62.1
02 Baja California	61.3
07 Chiapas	59.3
04 Campeche	50.2
12 Guerrero	49.6
31 Yucatán	37.4
03 Baja California Sur	24.5
09 Ciudad de México	7.1
20 Oaxaca	7.1
16 Michoacán	3.2
23 Quintana Roo	2.1

En Oaxaca existe un grave vacío de información que impide tener una visión objetiva de cual es la magnitud del daño a la salud de la población producido por la mala nutrición.

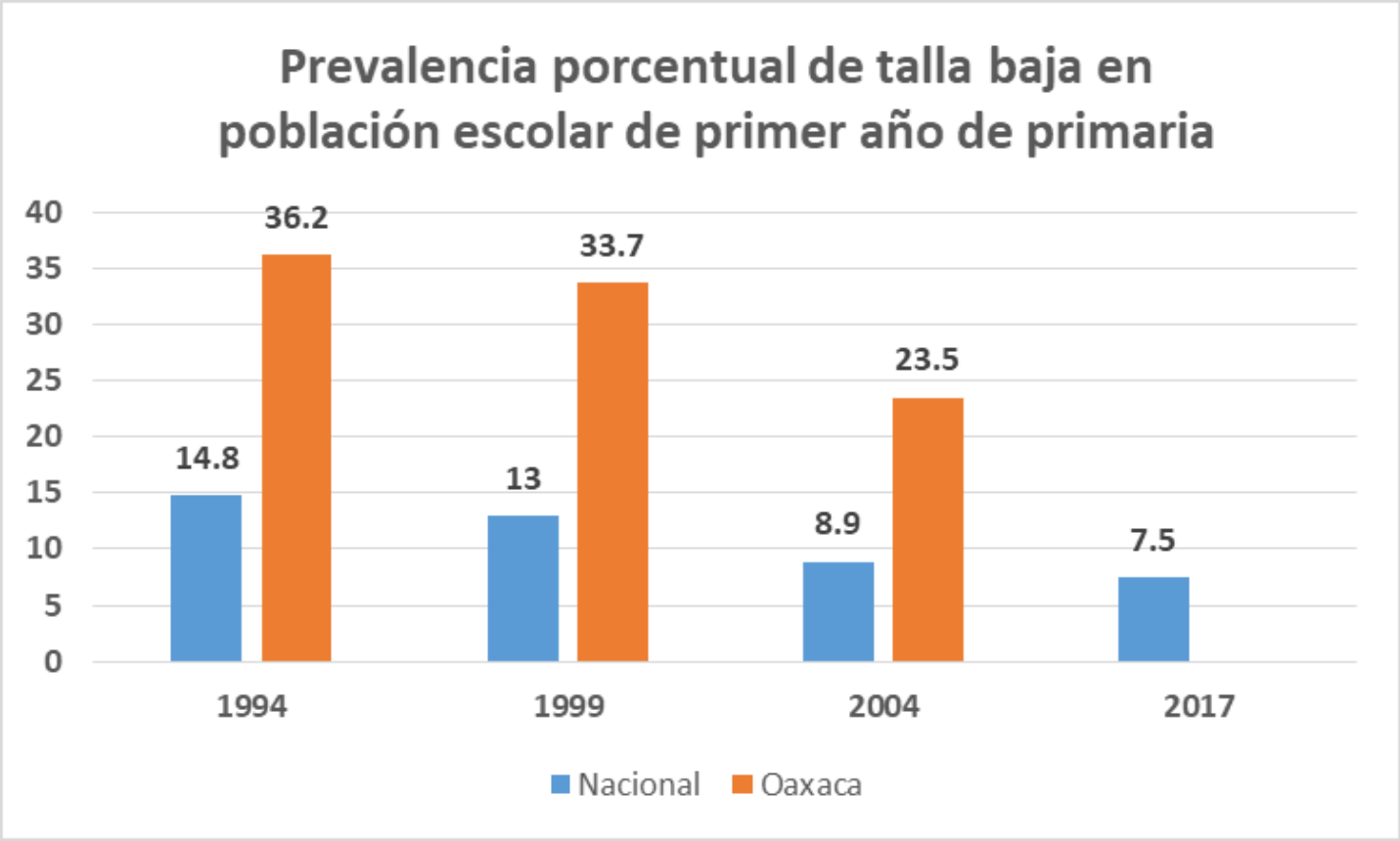

TERRITORIO COMPARTIDO. El changarro, campo de batalla donde confluyen los titanes

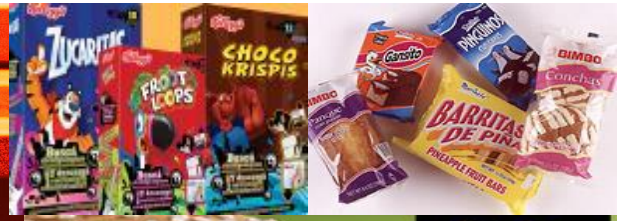

AMBIENTE OBESIGÉNICO UNA INDUSTRIA DE 80 MIL MILLONES DE DÓLARES

México líder en anuncios de comida "chatarra"

Vende mas de $1,000 millones de dólares y es el rey de la botana. pero eso no, hubiera sido posible sin una distribución total y mucha mercadotecnia.

Prevalencia porcentual de sobrepeso y obesidad en población en edad escolar

ENSANUT 2018

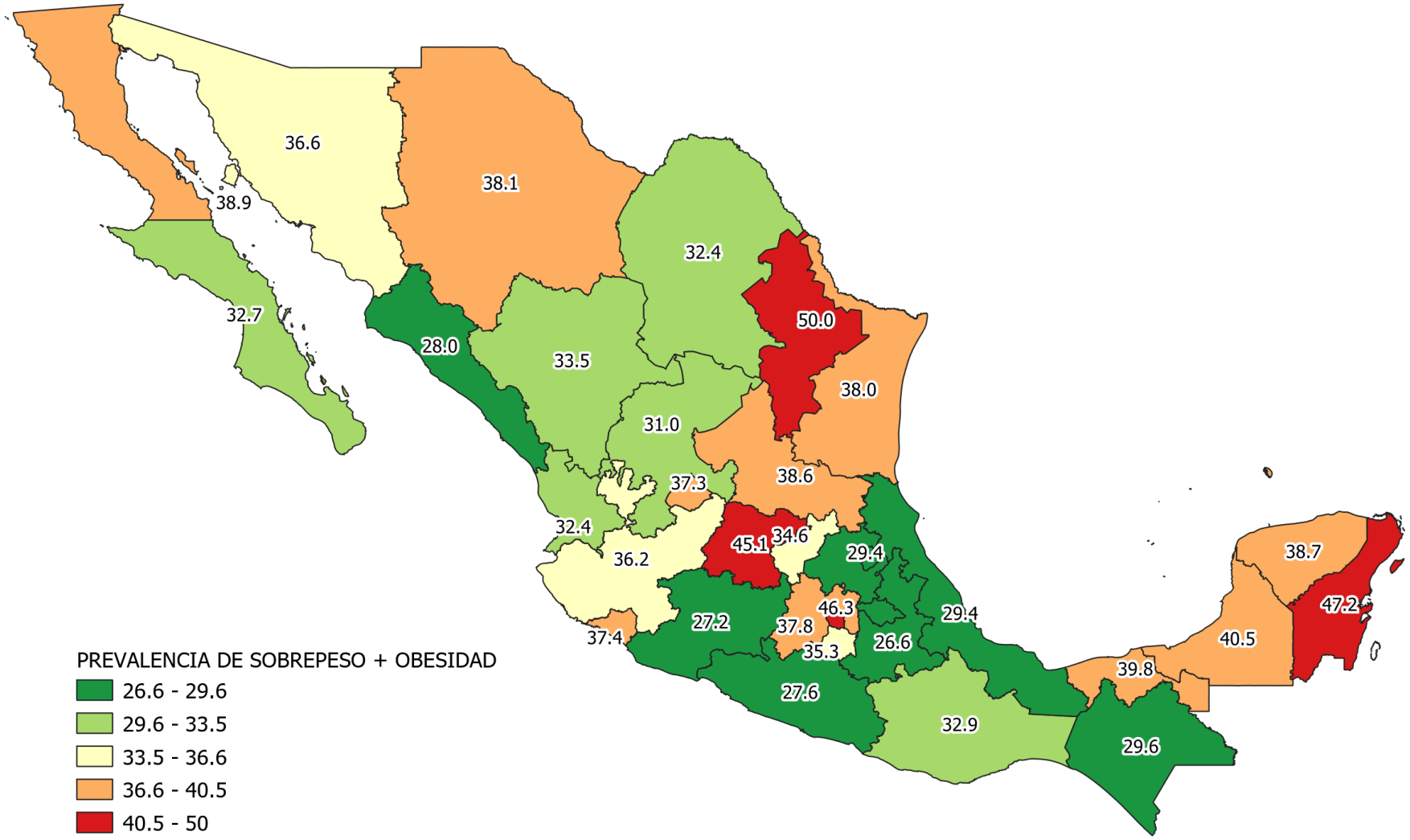

INEGI

Instituto Nacional de Salud Pública

SALUD
SECRETARÍA DE SALUD

Ubicación de población en riesgo

Indicador IMC para la edad

Prevalencia de sobrepeso y obesidad (Z≥1) por grado escolar en 27 entidades evaluadas con >50% de avance
Diferencia de 13 pp min-max

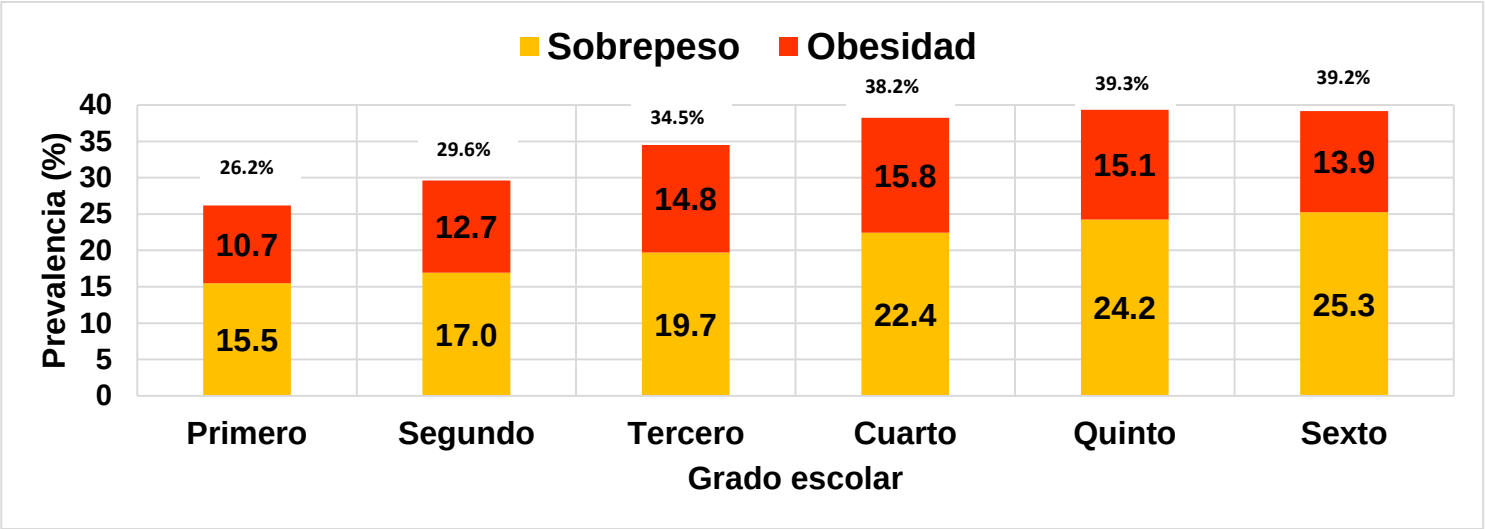

RESULTADOS RNPT

Prevalencia estatal de sobrepeso y obesidad (Z≥1) por grado escolar.

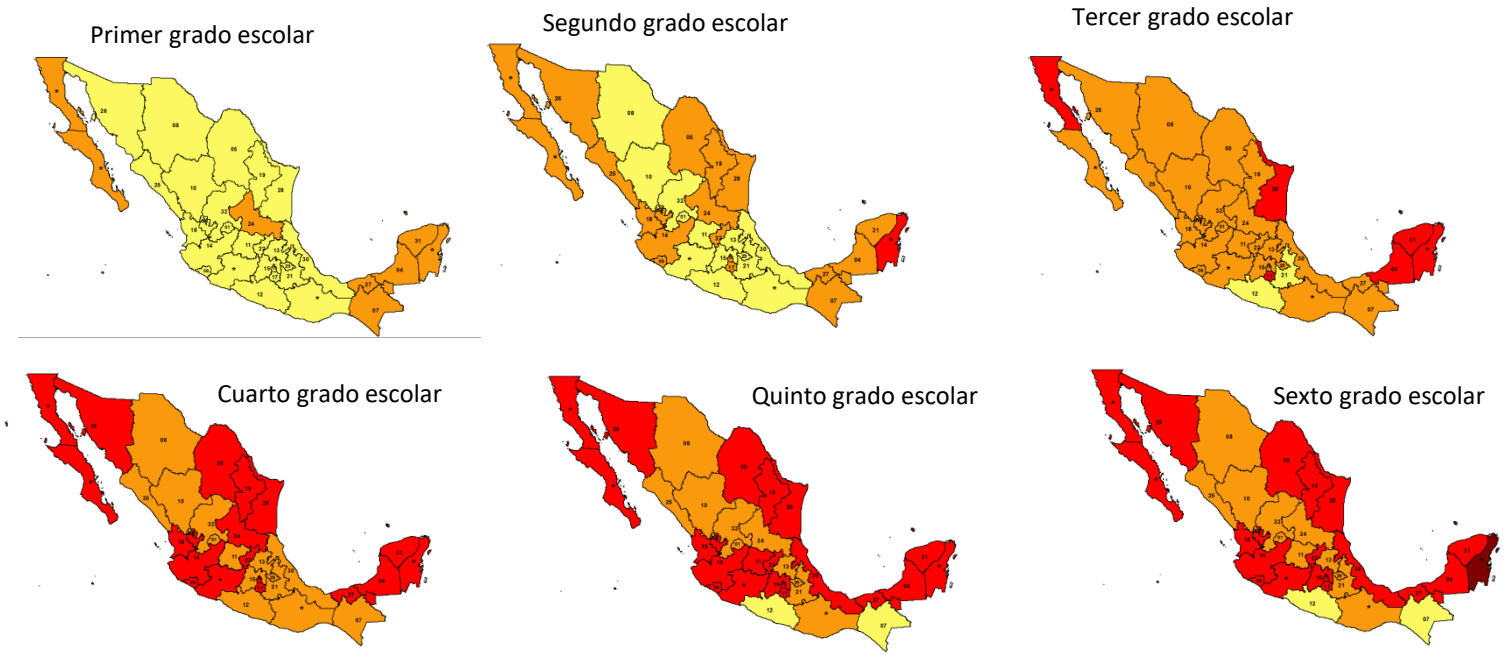

Diabetes en población de 20 años y más años

Porcentaje de la población de 20 años y más con diagnóstico médico previo de diabetes, por entidad federativa

ENSANUT 2018

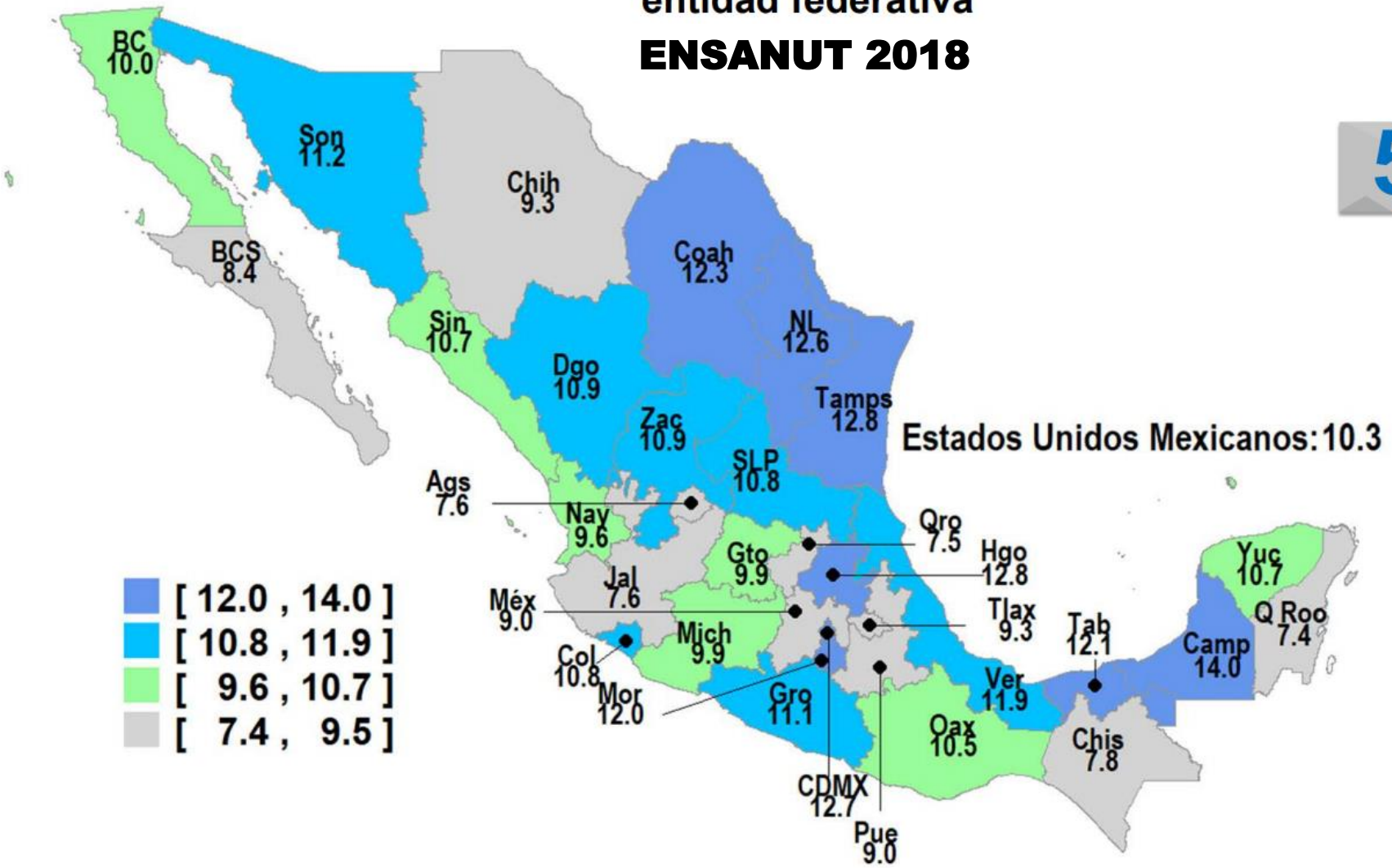

5 Entidades con porcentajes más altos: **Campeche, Tamaulipas, Hidalgo CDMX, y Nuevo León**

INEGI

Instituto Nacional de Salud Pública

SALUD
SECRETARÍA DE SALUD

Porcentaje de población de 20 y más años de edad con diagnóstico médico previo de hipertensión por entidad federativa

ENSANUT 2018

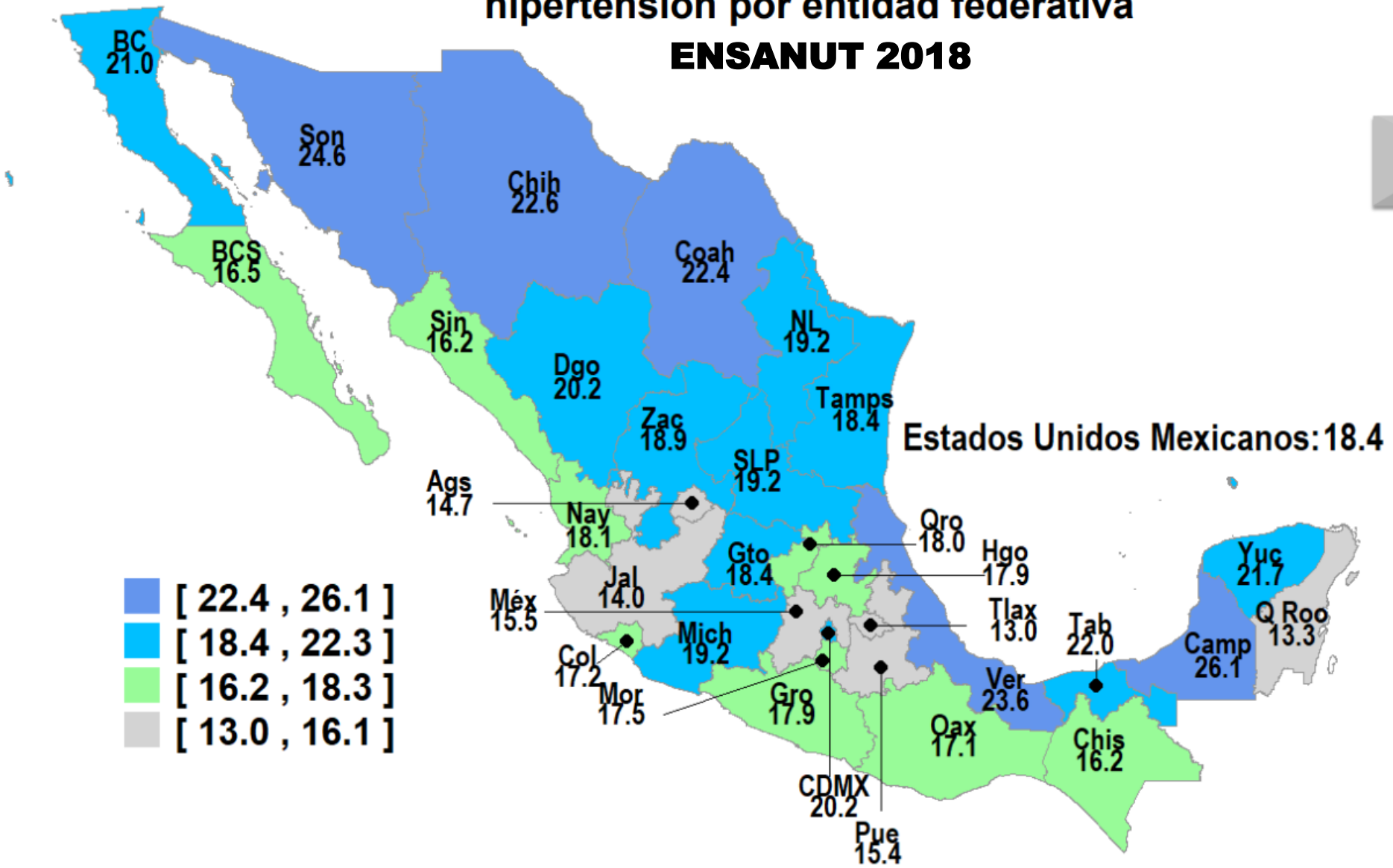

5 Entidades con porcentajes más altos: **Campeche, Sonora, Veracruz, Chihuahua y Coahuila**

INEGI

Instituto Nacional de Salud Pública

SALUD
SECRETARÍA DE SALUD

Las políticas públicas dirigidas a enfrentar el incremento impresionante de la prevalencia de enfermedades crónicas asociadas a la obesidad han fracasado en la mayoría de los países del mundo. En el caso de México el fracaso ha sido rotundo. Lejos de controlarse, la epidemia de obesidad y comorbilidades afecta ya a la mayoría de la población desde edades tempranas con especial severidad en la población de menores recursos.

Coca-Cola

Coca-Cola

Coca-Cola
TA SUT YAVIL
$4
500 ml
Coca-Cola
Llévalos y ahorra más
ICH'O BATEL:

Coca-Cola

Coca-Cola
BIEN FRÍA

¿COCA COLA
A UN BEBÉ?

EL AGUA
NO ES UN
NEGOCIO

El 70 por ciento de los niños de primaria de la región
de la Montaña de Guerrero desayuna refresco

Síndrome metabólico en niños de 6 a 12 años con obesidad, en escuelas públicas de siete municipios del Estado de México

Abelardo Ávila-Curiel, D en C Soc,[1] Carlos Galindo-Gómez, M en C,[1]
Liliana Juárez-Martínez, MSP,[1] Mario Luis Osorio-Victoria, M en C.[1]

Salud Pública Mex. 2018;60:395-403.
https://doi.org/10.21149/8470

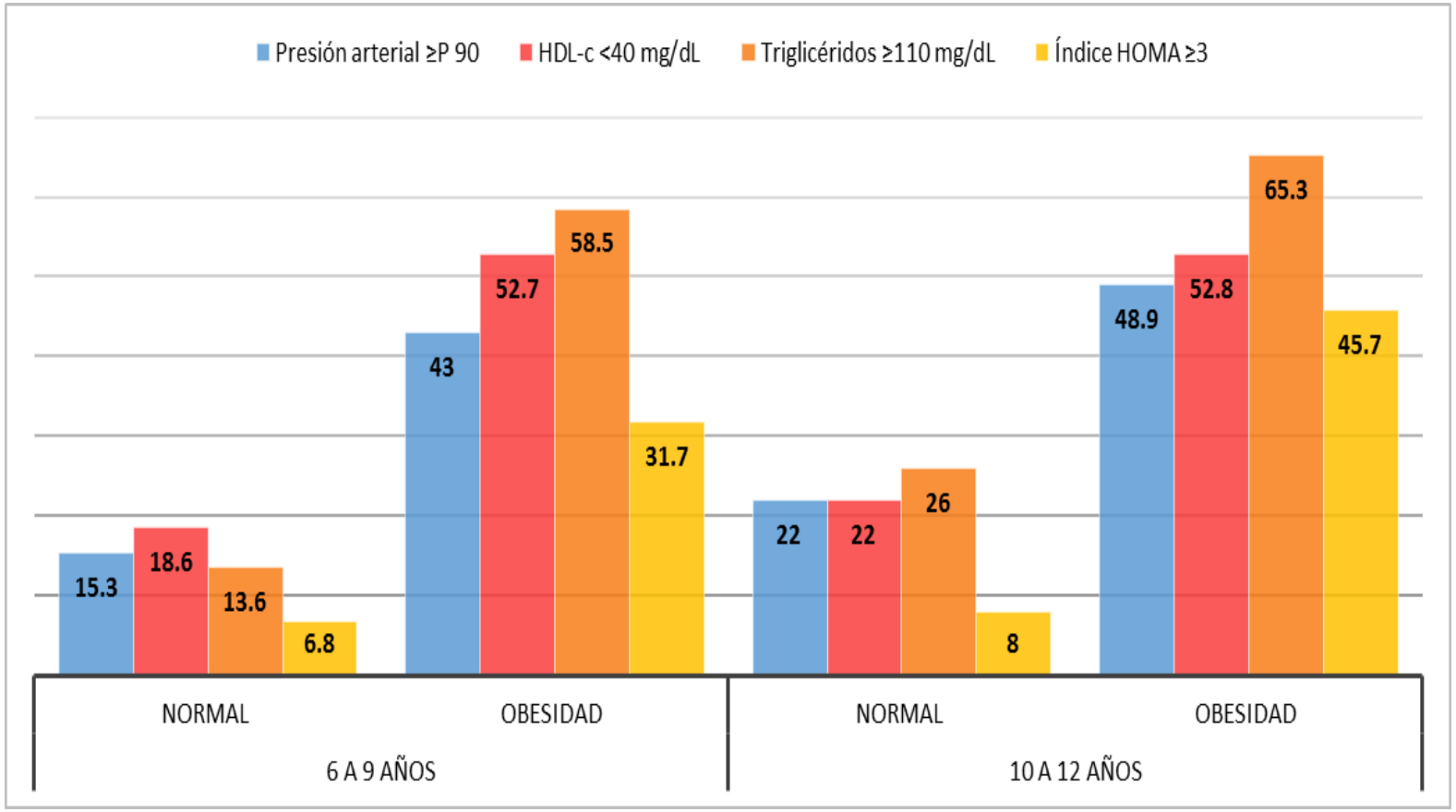

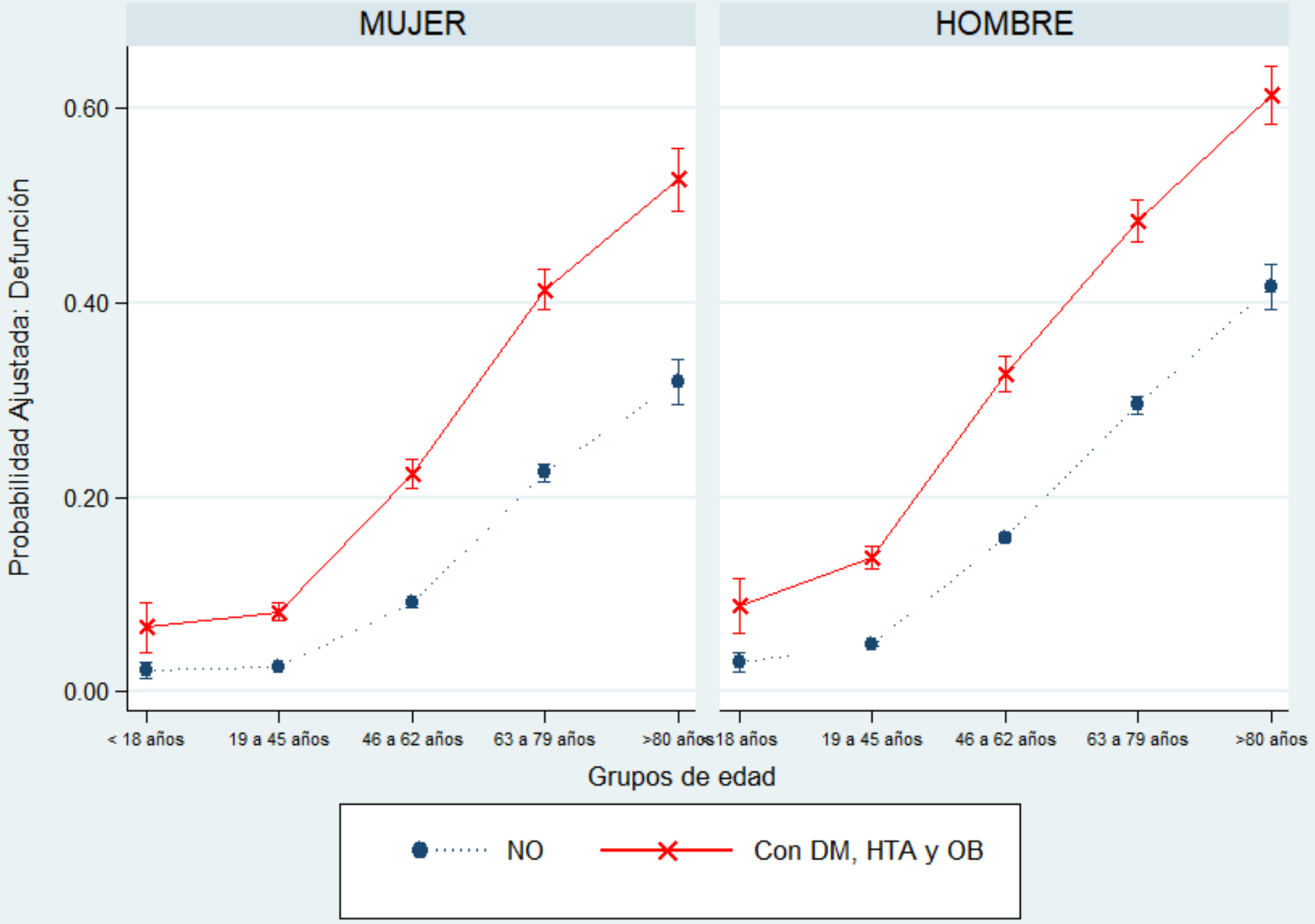
MUJER
HOMBRE
Probabilidad Ajustada: Defunción
0.00
0.20
0.40
0.60
< 18 años
19 a 45 años
46 a 62 años
63 a 79 años
>80 años
Grupos de edad
NO
Con DM, HTA y OB